

# Presentación de la empresa



**Advancing**

Desde 1927 ofrecemos soluciones personalizadas que satisfacen las necesidades de nuestros clientes, para que las personas, los productos y la información lleguen a su destino.





# | Puntos fuertes

# Competencia tecnológica en impresión



Troquelado de precisión, alta calidad de impresión y experiencia en el ámbito de las características de seguridad

Funciones innovadoras de seguridad y tecnología



Tintas de seguridad

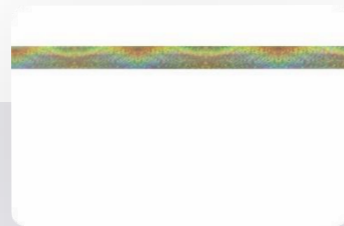

Holograma

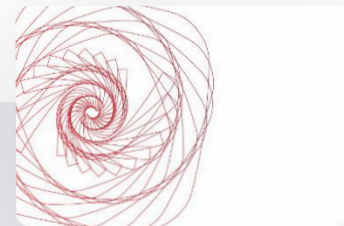

Guilloché



Hilos y tintes fluorescentes

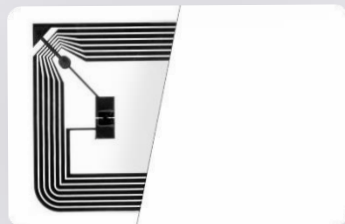

Tecnología RFID

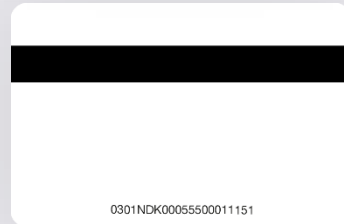

Banda magnética



Código de barras

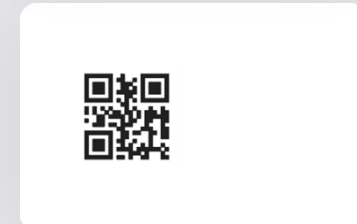

Código QR

# Gran competencia técnica

El conocimiento preciso de las especificaciones y la definición clara de los requisitos aportan claridad a lo largo del proyecto, reducen el esfuerzo de coordinación y garantizan una ejecución fiable con el máximo nivel de calidad.

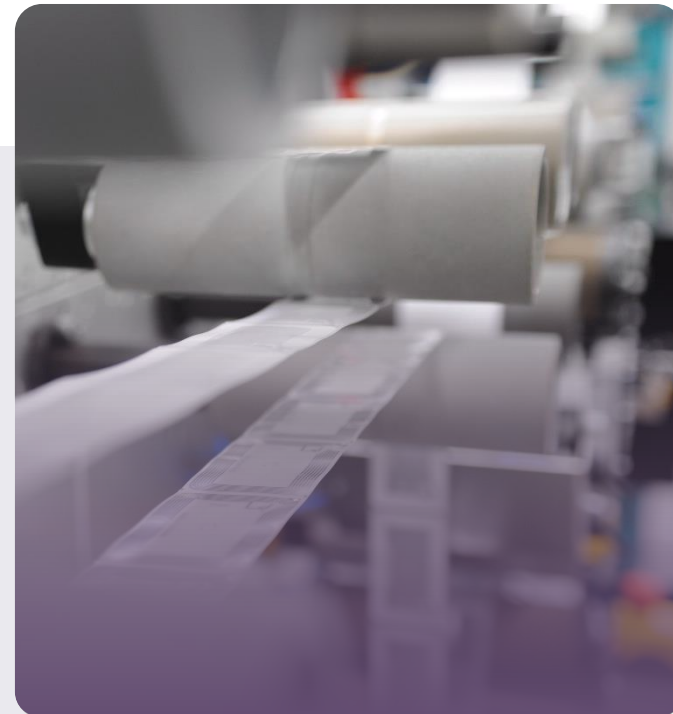

# Capacidad de integración única

Nuestra experiencia en papel y materiales, complementada con el desarrollo de software y los conocimientos técnicos en gestión de proyectos, nos permite desarrollar internamente software integrado para hardware basado en RFID y sensores.

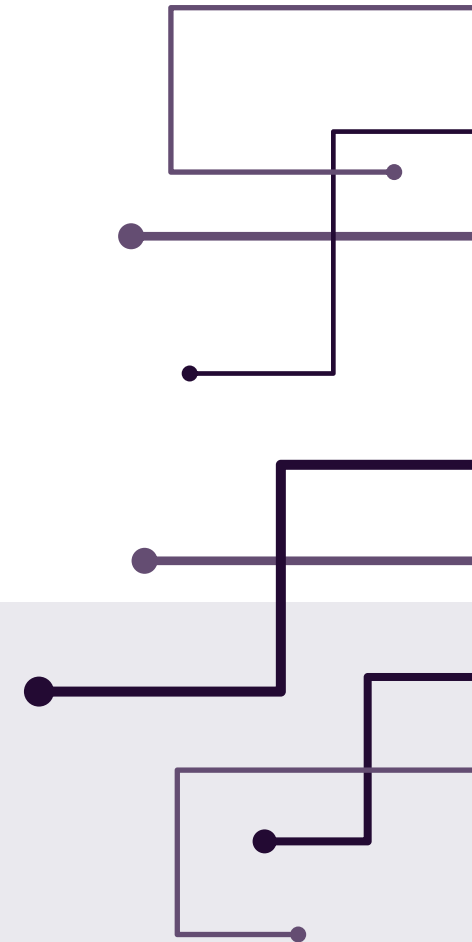

# Posición de liderazgo en el mercado

Conocimientos del sector acumulados a lo largo de décadas en el ámbito de los billetes, combinados con una amplia experiencia y un profundo saber hacer en el desarrollo y la producción de productos impresos de alta calidad y seguros, entre los que se incluyen vales y tarjetas regalo.



# Orientación global al cliente

Presencia internacional y una sólida orientación al cliente en todo el mundo

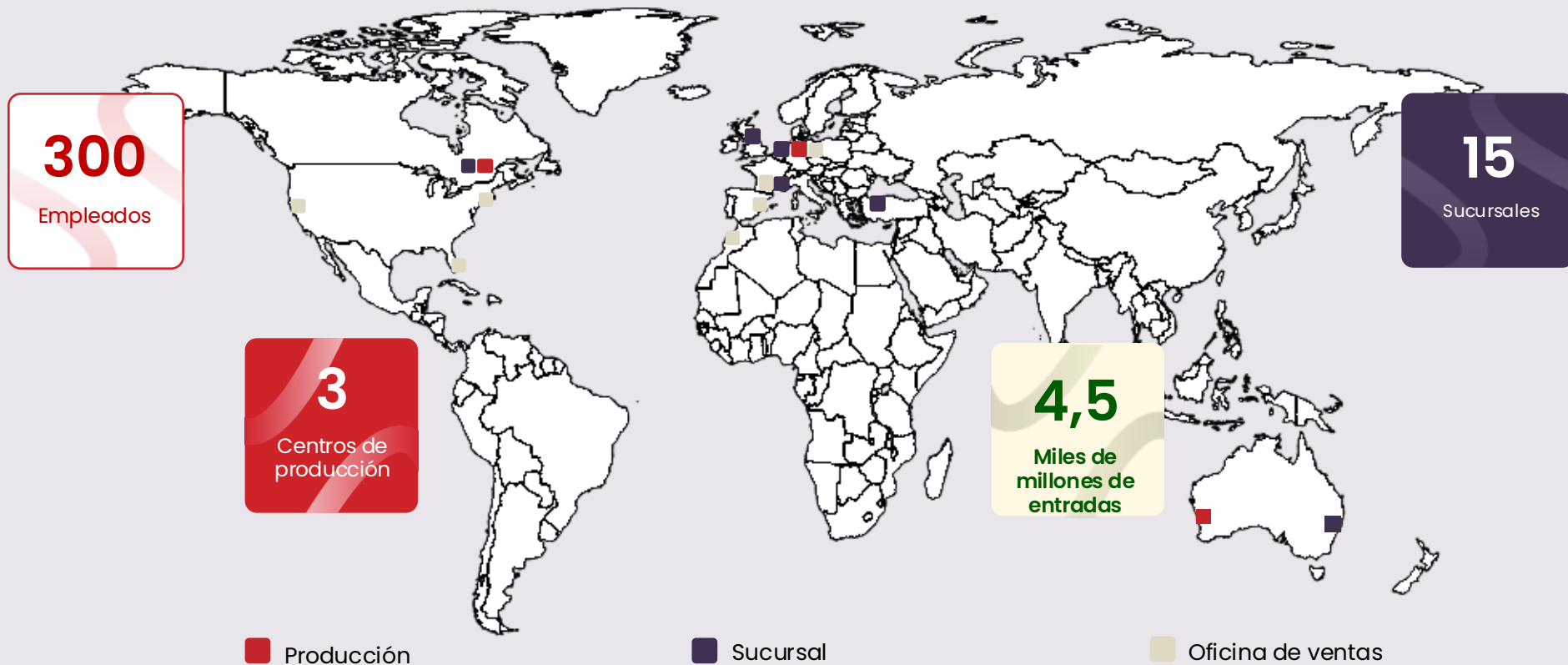

Hoy por el  
mañana: la  
sostenibilidad

# Personas y asuntos sociales



Nuestros valores marcan nuestra forma de actuar con los empleados, los clientes, los proveedores, la sociedad y el medio ambiente.

Asumimos nuestra responsabilidad promoviendo la justicia social, unas condiciones laborales justas y una gestión sostenible.

## Beneficios para los empleados



# Sostenibilidad social



Invertimos en nuestra región: fortalecemos la economía local y creamos valor a largo plazo para las comunidades en las que operamos, así como para nuestros empleados.

Como empresa familiar, nagels es sinónimo de fiabilidad, procesos de toma de decisiones ágiles y decisiones sostenibles a largo plazo que garantizan el futuro de la empresa.

# Medio ambiente y recursos



Minimizamos nuestro impacto medioambiental mediante medidas como el uso de sistemas solares y materiales con certificación FSC.

Además, nagels cuenta con la certificación **ISO 14001** en gestión medioambiental sostenible.



# Eficiencia en el uso de los recursos



Optimización del consumo de materias primas y reducción de los desechos gracias a la supervisión digital de la producción y al apoyo automatizado de los procesos.

## Medidas tecnológicas

- Tintas solubles en agua en la numeración
- Tecnología CTP sin disolventes en la fase de preimpresión
- Procesamiento de bandas magnéticas apto para el reciclaje (encolado en frío/estampado en caliente)

## Estrategia de materiales y embalajes

- Embalajes fabricados entre un 80 % y un 100 % con material reciclado
- Mandos de cartón: 100 % material reciclado
- Tubos de cartón: 100 % material reciclado
- Uso de papel reciclado técnicamente posible
- Proveedores con certificación ISO 14001 y auditorías periódicas

# Sostenibilidad visible



A través de diversas medidas aplicadas directamente en nuestras instalaciones, demostramos que no solo definimos la responsabilidad medioambiental desde un punto de vista estratégico, sino que la ponemos en práctica de forma concreta y duradera.

# Certificaciones



A lo largo de todo el proceso de producción, trabajamos de acuerdo con las normas ISO 9001 e ISO 14001 para garantizar la mejor calidad posible de nuestros productos.

Además, nagels no solo utiliza papel con certificación **FSC**<sup>®</sup>, sino que cuenta con la certificación **FSC**<sup>®</sup> y es miembro de pleno derecho de la organización.





**nagels**

| Advancing Identification